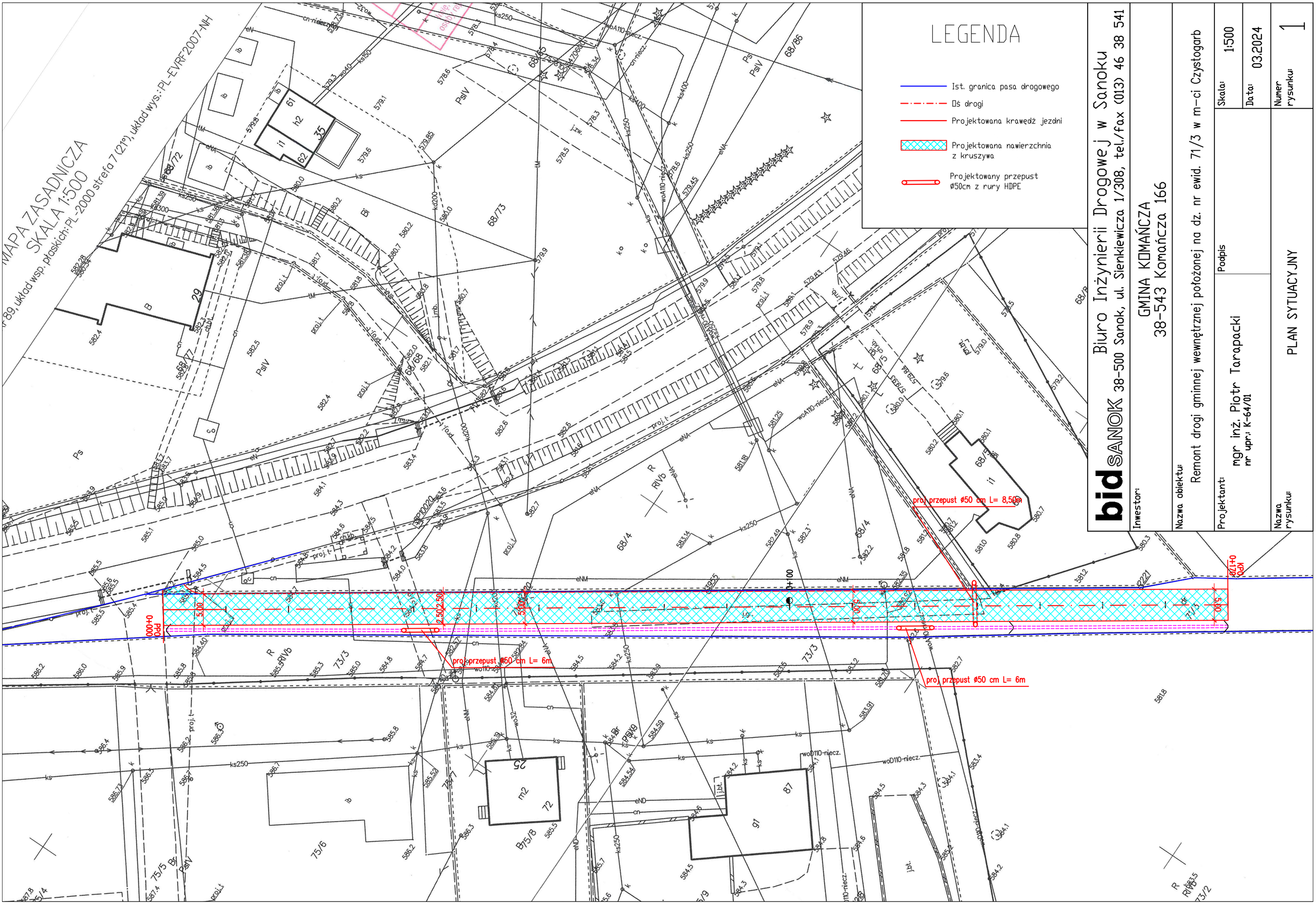


bid SANOK Biuro Inżynierii Drogowej w Sanoku
38-500 Sanok, ul. Sienkiewicza 1/308, tel./fax (013) 46 38 541

Inwestor: GMINA KOMAŃCZA
38-543 Komańcza 166

Nazwa obiektu: Remont drogi gminnej wewnętrznej położonej na dz. nr ewid. 71/3 w m-ci Czystogarb

Projektant: mgr inż. Piotr Tarapacki
nr upr.: K-64/01

Podpis

Skala: 1:500

Data: 03.2024

Numer rysunku: 1

Nazwa rysunku: PLAN SYTUACYJNY