

**Zarządzenie Nr 123/2023**  
**Wójta Gminy Komańcza**  
**z dnia 11 września 2023 r.**

**w sprawie włączenia kart ewidencyjnych zabytków dla stanowisk archeologicznych do**  
**Gminnej Ewidencji Zabytków Gminy Komańcza**

Na podstawie art. 7 ust. 1 pkt 9, art. 30 ust. 1 ustawy z dnia 8 marca 1990 roku o samorządzie gminnym (Dz. U. 2023 poz. 40 tj. z dnia 2023.01.05) oraz art. 22 ust. 4 i 5 ustawy z dnia 23 lipca 2003 roku o ochronie zabytków i opiece nad zabytkami (Dz. U. 2022.840 tj. z dnia 2022.04.19) zarządzam co następuje:

§ 1

Zarządzam włączenie do Gminnej Ewidencji Zabytków Gminy Komańcza kart ewidencyjnych następujących stanowisk archeologicznych:

| L.p. | Miejscowość   | Obszar AZP | Nr stanowiska |                | Nr działki  |
|------|---------------|------------|---------------|----------------|---|
|      |               |            | na obszarze   | w miejscowości |   |
| 1    | Balnica       | 120-78     | 20            | 12             | 89/5  |
| 2    | Nowy Łupków   | 120-77     | 3             | 3              | 98, 99  |
| 3    | Nowy Łupków   | 120-77     | 4             | 4              | 5/4, 5/7, 5/8, 5/9, 5/10, 5/12, 5/13, 5/14, 6, 7, 8, 10, 11, 12/6, 19/3, 20/11, 20/12, 20/13, 20/14, 20/15, 20/17, 30, 33/37, 37, 41, 42, 43, 44, 45, 46, 47/3, 47/4, 48/1, 49, 50, 51, 52, 53/1, 53/3, 53/8, 53/10, 53/11, 53/12, 53/13, 54, 55/1, 55/3, 55/4, 56/1, 56/2, 57/1, 57/2, 58/1, 59/4, 59/5, 59/6, 60, 61, 62, 65/4, 66/2, 70/1, 73/2, 82, 123 |
|      | Oślawica      | 120-77     | 4             | 4              | 58  |
| 4    | Oślawica      | 119-77     | 10            | 1              | 51/5  |
| 5    | Rzepedź       | 117-77     | 7             | 3              | 46/1  |
| 6    | Szczawne      | 117-77     | 8             | 6              | 18/16   |
| 7    | Wisłok Wielki | 117-76     | 6             | 5              | 319   |
| 8    | Wisłok Wielki | 118-76     | 1             | 6              | 565   |
| 9    | Wisłok Wielki | 117-76     | 7             | 7              | 545   |

| L.p. | Miejscowość  | Obszar AZP | Nr stanowiska |                | Nr działki |
|------|--------------|------------|---------------|----------------|------------|
|      |              |            | na obszarze   | w miejscowości |            |
| 10   | Wysoczany    | 116-78     | 30            | 6              | 98         |
| 11   | Wola Michowa | 120-78     | 21            | 9              | 83         |

§ 2

Zarządzenie podlega publikacji w Biuletynie Informacji Publicznej.

§ 3

Karty ewidencyjne stanowią załącznik do Zarządzenia.

§ 4

Zarządzenie wchodzi w życie z dniem podpisania.

**Wójt Gminy Komańcza**

(-)

**Roman Bzdyk**

(Podpisane bezpiecznym podpisem elektronicznym )

GEZ

# KARTA ADRESOWA GMINNEJ EWIDENCJI ZABYTKÓW

3. Miejscowość

**BALNICA**

1. Nazwa

**STANOWISKO ARCHEOLOGICZNE NR 12  
AZP 120-78/20**

2. Czas powstania

**okres wędrówek ludów**

8. Fotografia z opisem wskazującym orientację albo mapa z zaznaczonym stanowiskiem archeologicznym

4. Adres

**BALNICA  
AZP 120-78/20  
DZ. NR EWID. 89/5  
N49°13'06.40"  
E22°11'48.89"**

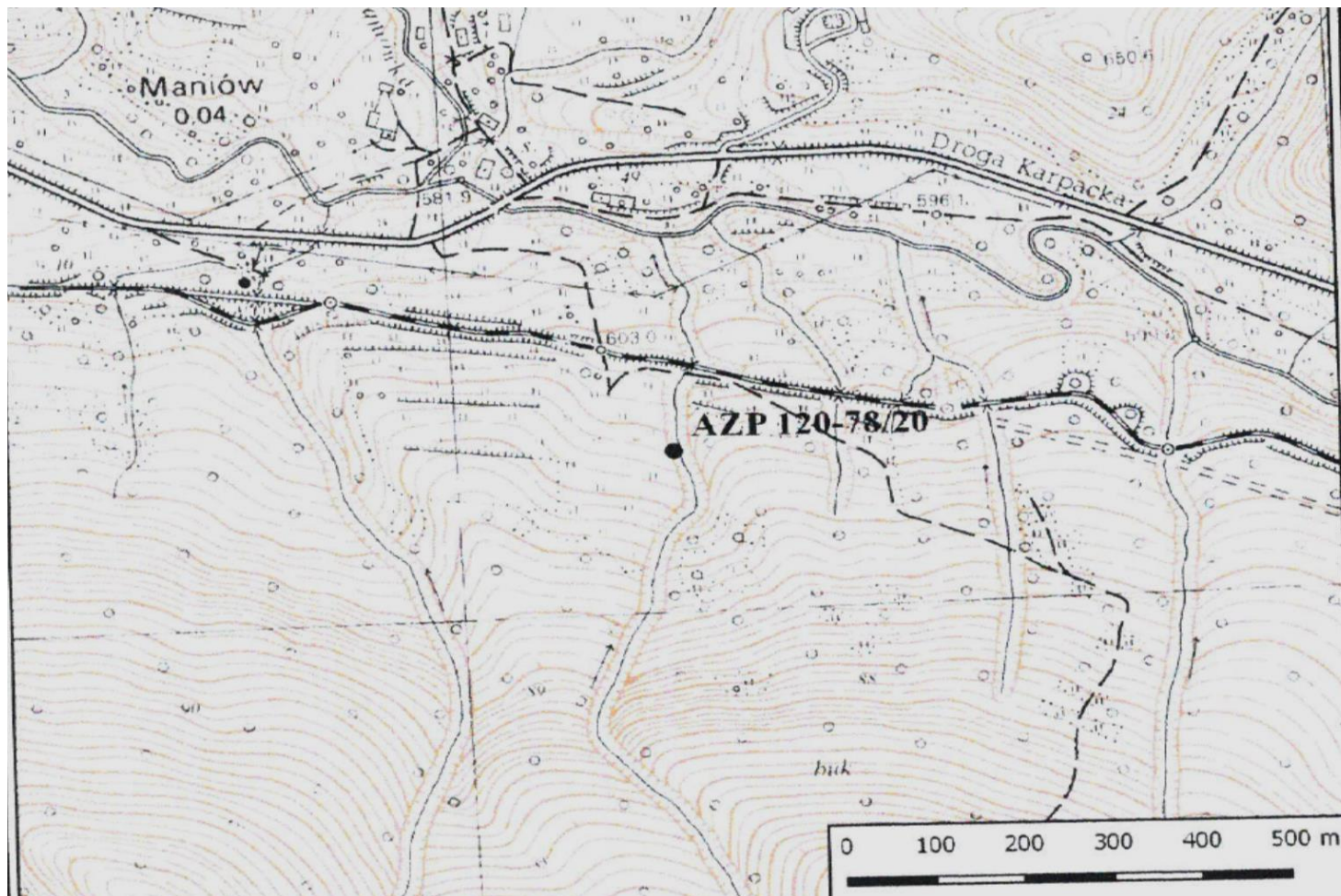

Mapa AZP 120-78/20

5. Przynależność administracyjna

województwo **PODKARPACKIE**

powiat **SANOCKI**

gmina **KOMAŃCZA**

6. Formy ochrony

7. Opracowanie karty (autor, data i podpis)

Tomasz Zieliński wrzesień 2023

GEZ

# KARTA ADRESOWA GMINNEJ EWIDENCJI ZABYTKÓW

3. Miejscowość

1. Nazwa

**STANOWISKO ARCHEOLOGICZNE NR 3  
AZP 120-77/3**

2. Czas powstania

**Lata 1768-1772**

## NOWY ŁUPKÓW

8. Fotografia z opisem wskazującym orientację albo mapa z zaznaczonym stanowiskiem archeologicznym

4. Adres

**NOWY ŁUPKÓW  
AZP 120-77/3  
DZ. NR EWID. 98, 99  
N49°14'00.11"  
E22°02'17.97"**

5. Przynależność administracyjna

województwo **PODKARPACKIE**

powiat **SANOCKI**

gmina **KOMAŃCZA**

6. Formy ochrony

7. Opracowanie karty (autor, data i podpis)

Tomasz Zieliński wrzesień 2023

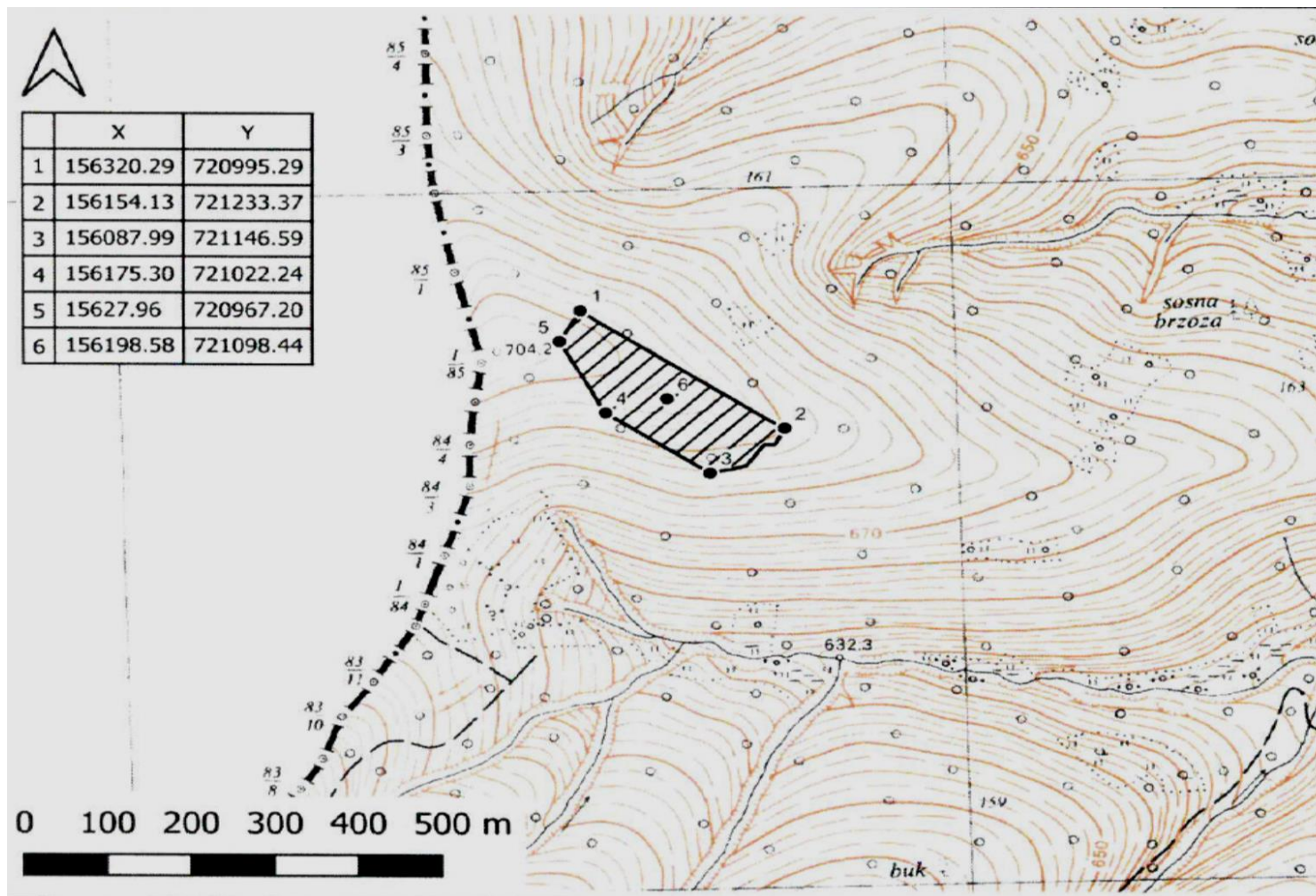

Mapa AZP 120-77/3

GEZ

# KARTA ADRESOWA GMINNEJ EWIDENCJI ZABYTKÓW

3. Miejscowość

## NOWY ŁUPKÓW

1. Nazwa

**STANOWISKO ARCHEOLOGICZNE NR 4  
AZP 120-77/4**

2. Czas powstania

**XIX wiek**

8. Fotografia z opisem wskazującym orientację albo mapa z zaznaczonym stanowiskiem archeologicznym

4. Adres

**NOWY ŁUPKÓW  
AZP 120-77/4  
DZ. NR EWID. 3/2, 4, 5/1,  
N49°14'36.69"  
E22°3'45.48"**

5. Przynależność administracyjna

województwo **PODKARPACKIE**

powiat **SANOCKI**

gmina **KOMAŃCZA**

6. Formy ochrony

7. Opracowanie karty (autor, data i podpis)

Tomasz Zieliński wrzesień 2023

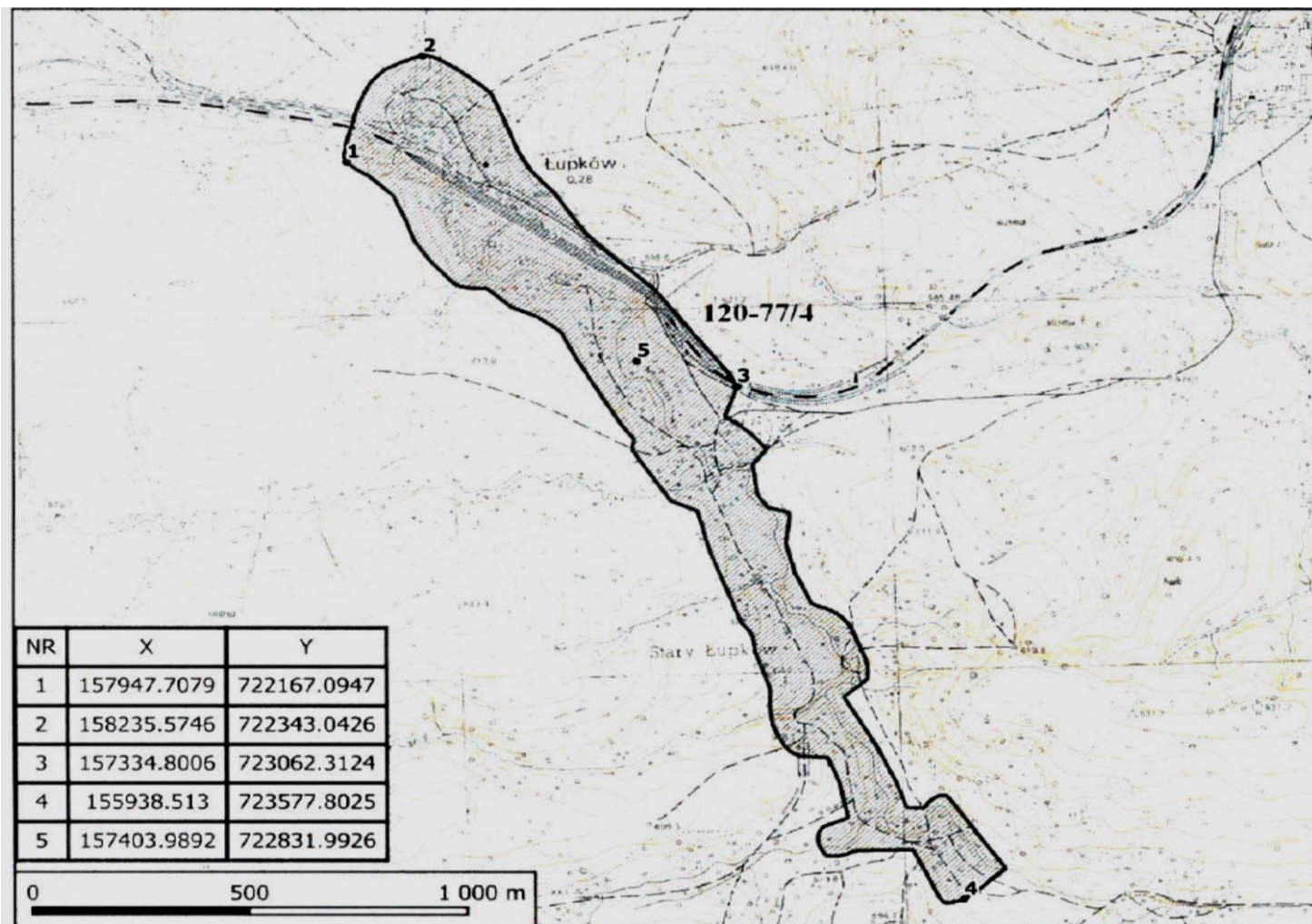

**GEZ**

# KARTA ADRESOWA GMINNEJ EWIDENCJI ZABYTKÓW

3. Miejscowość

1. Nazwa

**STANOWISKO ARCHEOLOGICZNE NR 1  
AZP 119-77/10**

2. Czas powstania

**Okres wpływów rzymskich**

**OSŁAWICA**

8. Fotografia z opisem wskazującym orientację albo mapa z zaznaczonym stanowiskiem archeologicznym

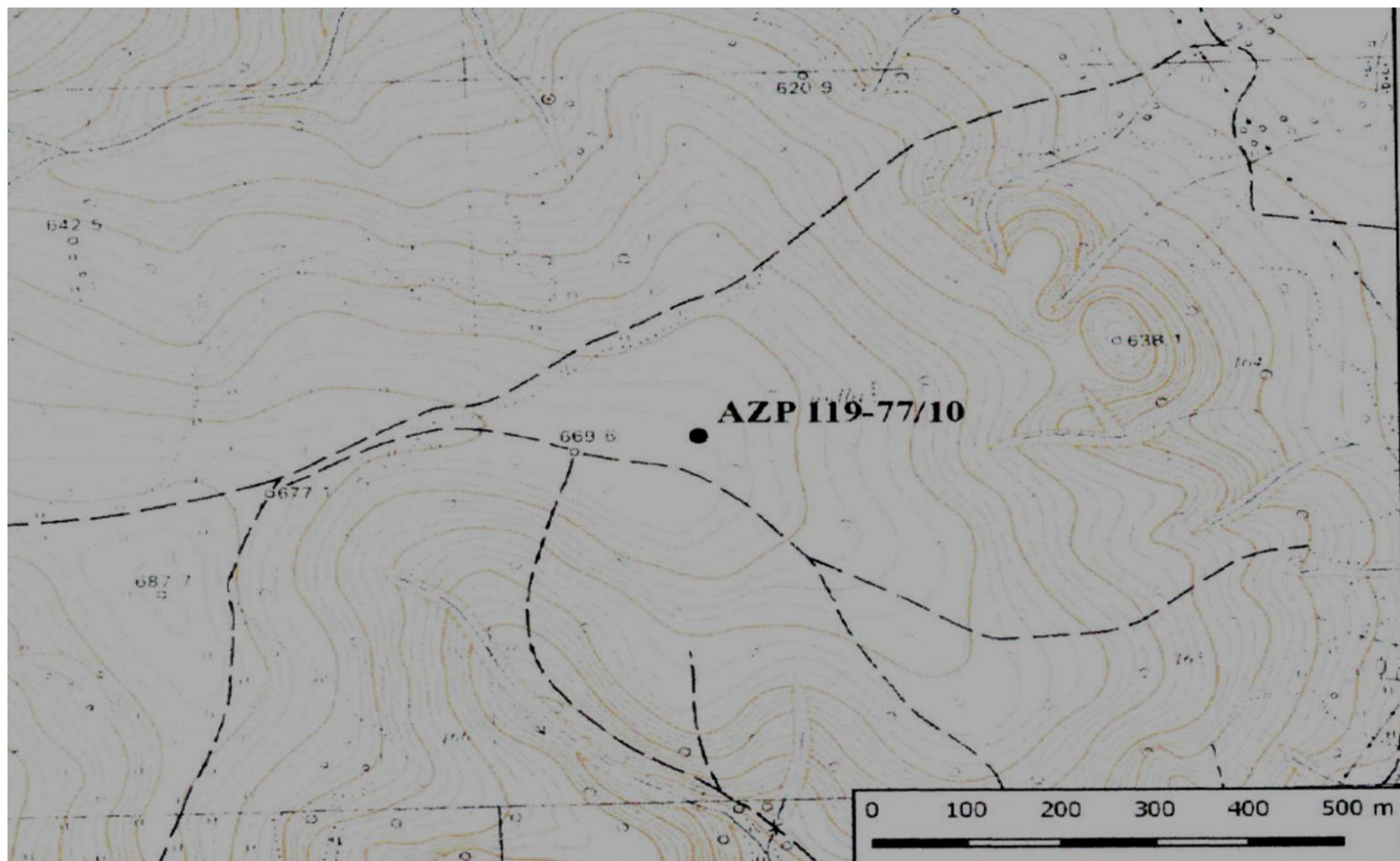

Mapa AZP 119-77/10

4. Adres

**OSŁAWICA  
AZP 119-77/10  
DZ. NR EWID. 51/5  
N49°15'29.47"  
E22°04'26.40"**

5. Przynależność administracyjna

województwo **PODKARPACKIE**

powiat **SANOCKI**

gmina **KOMAŃCZA**

6. Formy ochrony

7. Opracowanie karty (autor, data i podpis)

Tomasz Zieliński wrzesień 2023

GEZ

# KARTA ADRESOWA GMINNEJ EWIDENCJI ZABYTKÓW

3. Miejscowość

**RZEPEDŹ**

1. Nazwa

**STANOWISKO ARCHEOLOGICZNE NR 3  
AZP 117-77/7**

2. Czas powstania

**Młodsza epoka brązu**

8. Fotografia z opisem wskazującym orientację albo mapa z zaznaczonym stanowiskiem archeologicznym

4. Adres

**RZEPEDŹ  
AZP 117-77/7  
DZ. NR EWID. 46/1  
N49°23'28.99"  
E22°05'12.41"**

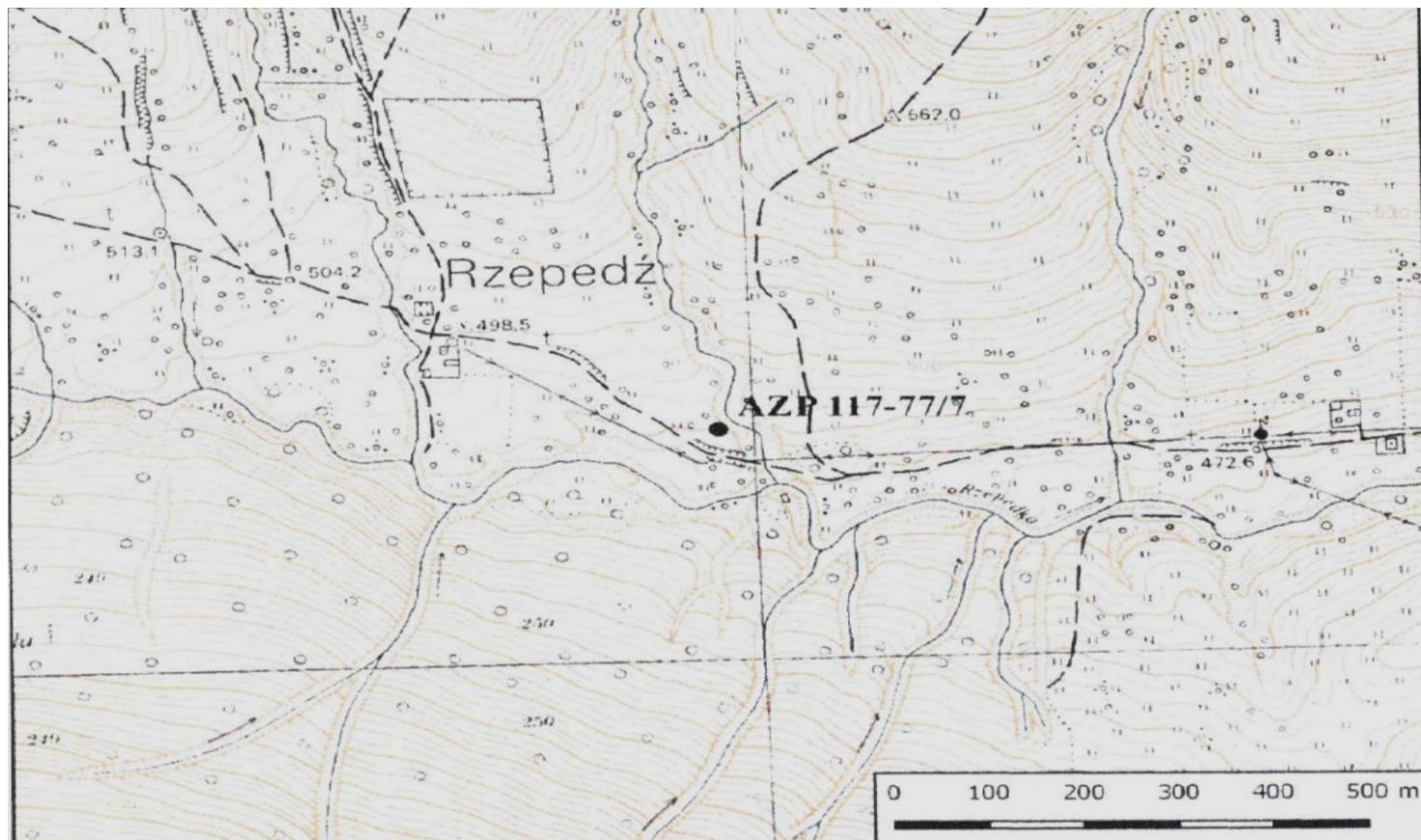

Mapa AZP 117-77/7

5. Przynależność administracyjna

województwo **PODKARPACKIE**

powiat **SANOCKI**

gmina **KOMAŃCZA**

6. Formy ochrony

7. Opracowanie karty (autor, data i podpis)

Tomasz Zieliński wrzesień 2023

GEZ

# KARTA ADRESOWA GMINNEJ EWIDENCJI ZABYTKÓW

3. Miejscowość

1. Nazwa

**STANOWISKO ARCHEOLOGICZNE NR 6  
AZP 117-77/8**

2. Czas powstania

**Okres nowożytny**

## SZCZAWNE

8. Fotografia z opisem wskazującym orientację albo mapa z zaznaczonym stanowiskiem archeologicznym

4. Adres

**SZCZAWNE  
AZP 117-77/8  
DZ. NR EWID. 18/16  
N49°23'39.44"  
E22°7'32.94"**

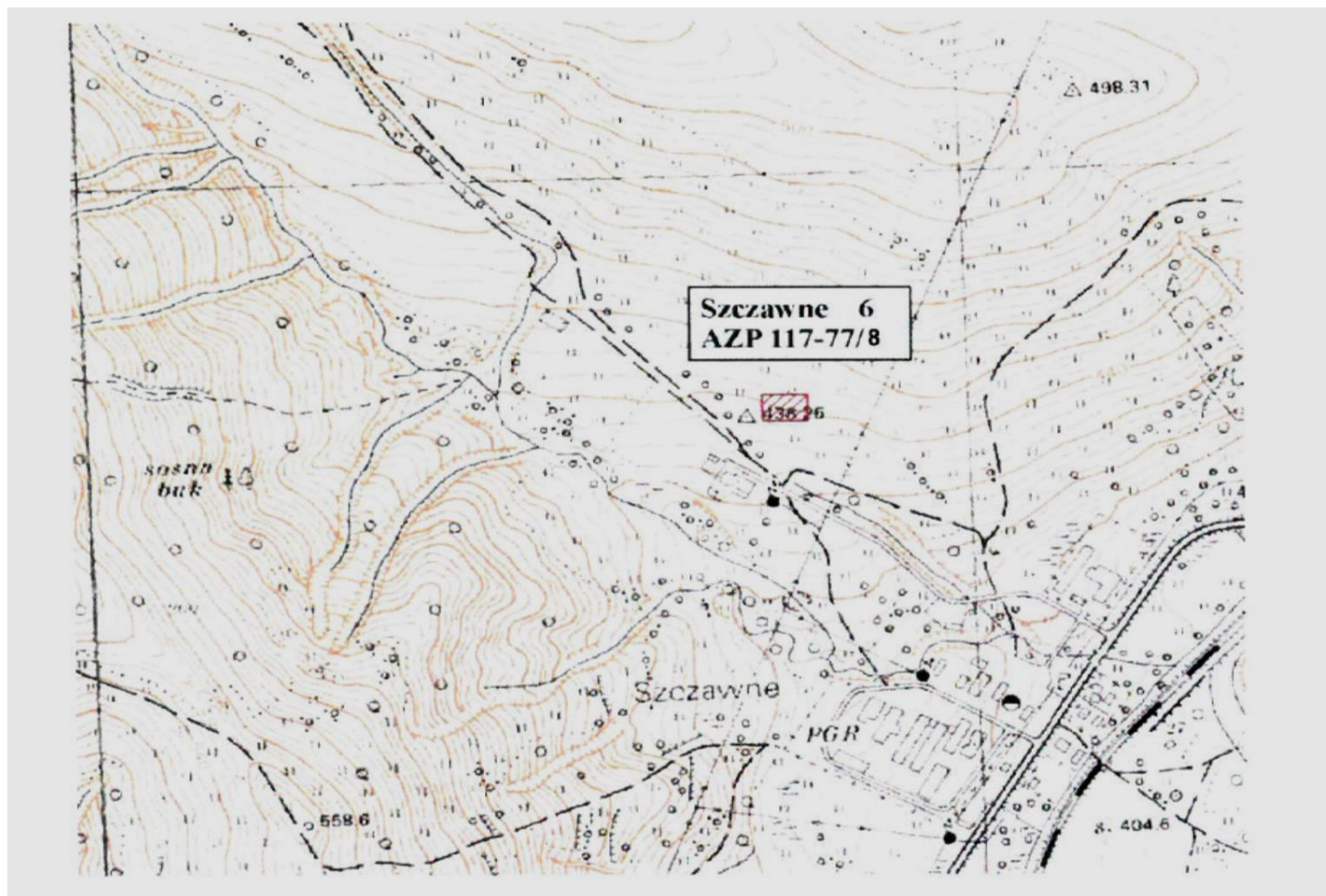

Mapa AZP 117-77/8

5. Przynależność administracyjna

województwo **PODKARPACKIE**

powiat **SANOCKI**

gmina **KOMAŃCZA**

6. Formy ochrony

7. Opracowanie karty (autor, data i podpis)

Tomasz Zieliński wrzesień 2023



GEZ

# KARTA ADRESOWA GMINNEJ EWIDENCJI ZABYTKÓW

3. Miejscowość

**WISŁOK WIELKI**

1. Nazwa

**STANOWISKO ARCHEOLOGICZNE NR 5  
AZP 117-76/6**

2. Czas powstania

**Neolit lub wczesna epoka brązu**

8. Fotografia z opisem wskazującym orientację albo mapa z zaznaczonym stanowiskiem archeologicznym

4. Adres

**WISŁOK WIELKI  
AZP 117-76/6  
DZ. NR EWID. 319  
N49°23'07.78"  
E22°59'49.76"**

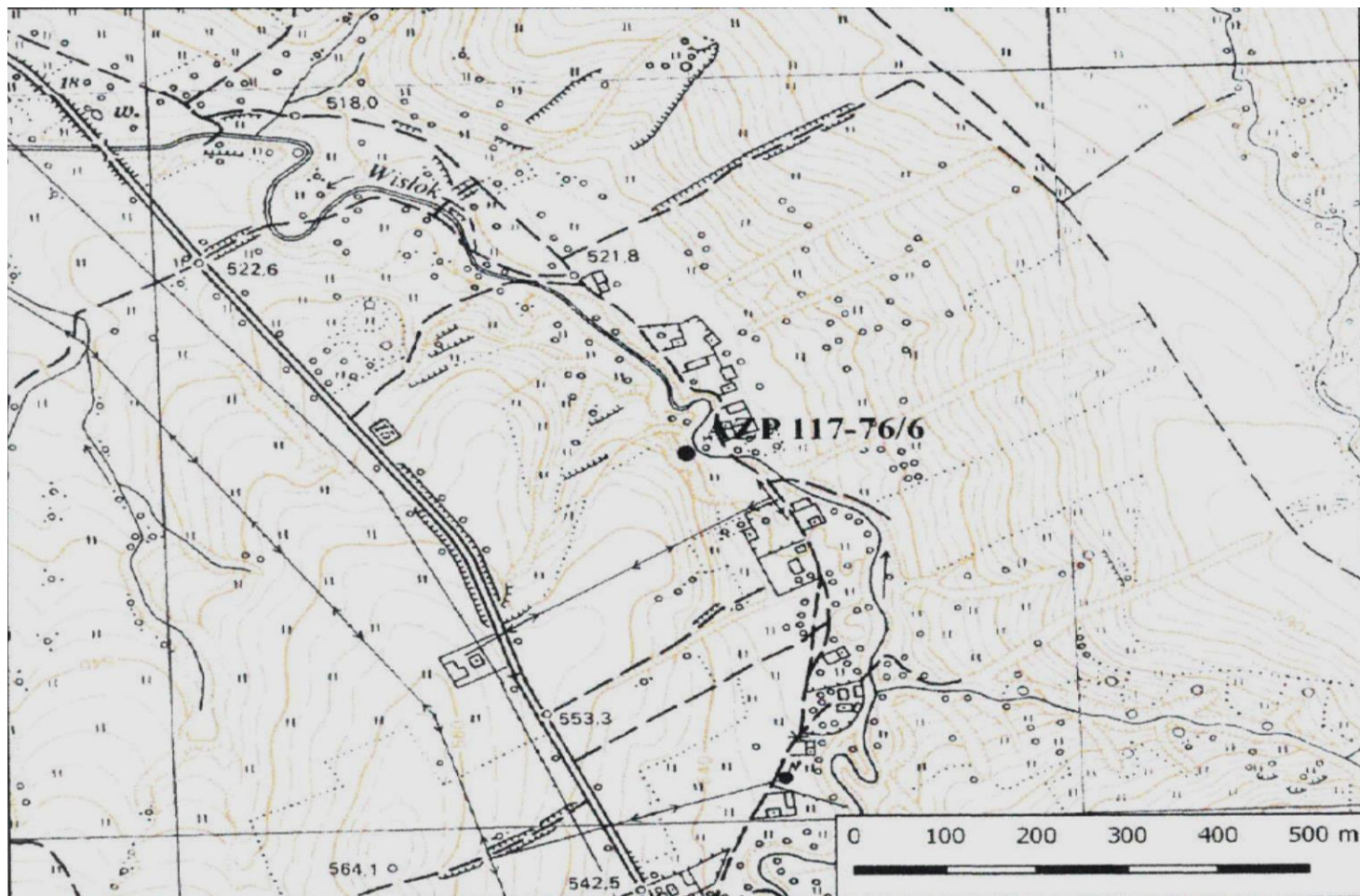

Mapa AZP 117-76/6

5. Przynależność administracyjna

województwo **PODKARPACKIE**

powiat **SANOCKI**

gmina **KOMAŃCZA**

6. Formy ochrony

7. Opracowanie karty (autor, data i podpis)

Tomasz Zieliński wrzesień 2023

GEZ

# KARTA ADRESOWA GMINNEJ EWIDENCJI ZABYTKÓW

3. Miejscowość

1. Nazwa

**STANOWISKO ARCHEOLOGICZNE NR 7  
AZP 117-76/7**

2. Czas powstania

**Okres wpływów rzymskich/  
wczesne średniowiecze**

## WISŁOK WIELKI

8. Fotografia z opisem wskazującym orientację albo mapa z zaznaczonym stanowiskiem archeologicznym

4. Adres

**WISŁOK WIELKI  
AZP 117-76/7  
DZ. NR EWID. 545  
N49°22'39.0"  
E21°58'25.9"**

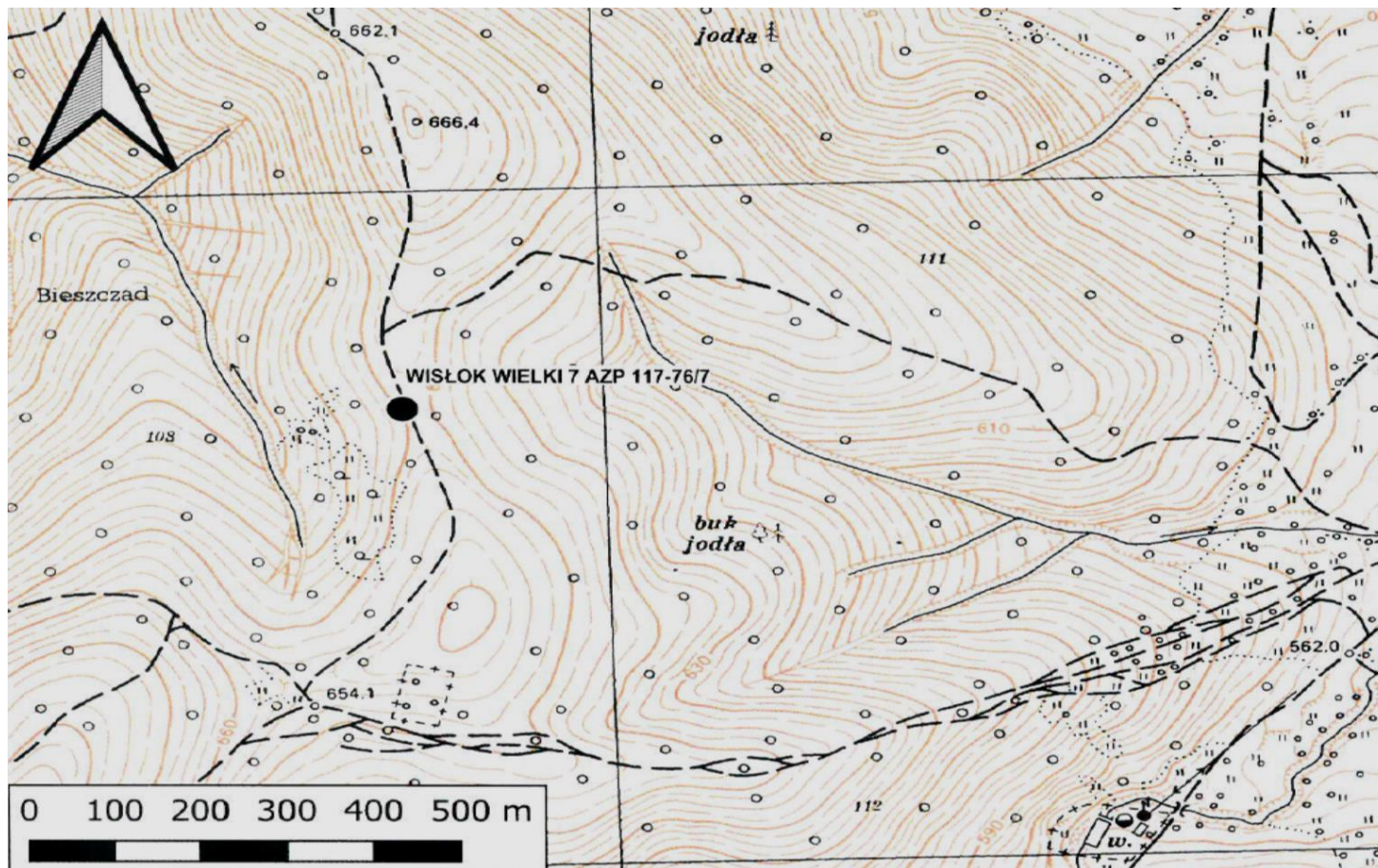

Mapa AZP 117-76/7

5. Przynależność administracyjna

województwo **PODKARPACKIE**

powiat **SANOCKI**

gmina **KOMAŃCZA**

6. Formy ochrony

7. Opracowanie karty (autor, data i podpis)

Tomasz Zieliński wrzesień 2023

GEZ

# KARTA ADRESOWA GMINNEJ EWIDENCJI ZABYTKÓW

3. Miejscowość

1. Nazwa

**STANOWISKO ARCHEOLOGICZNE NR 6  
AZP 118-76/1**

2. Czas powstania

**wczesne średniowiecze**

## WISŁOK WIELKI

8. Fotografia z opisem wskazującym orientację albo mapa z zaznaczonym stanowiskiem archeologicznym

4. Adres

**WISŁOK WIELKI  
AZP 118-76/1  
DZ. NR EWID. 565  
N49°20'58.53"  
E22°57'26.97"**

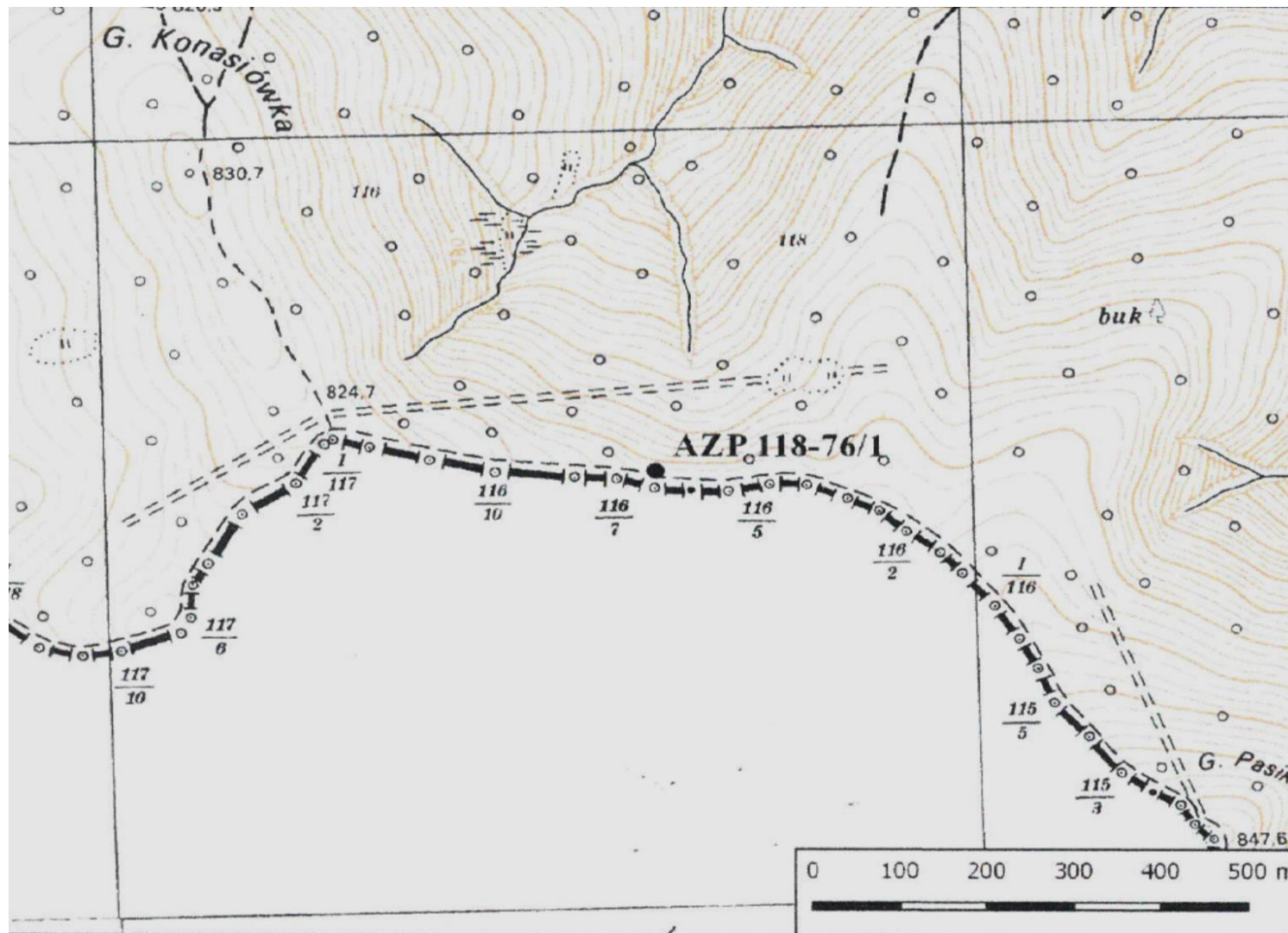

5. Przynależność administracyjna

województwo **PODKARPACKIE**

powiat **SANOCKI**

gmina **KOMAŃCZA**

6. Formy ochrony

7. Opracowanie karty (autor, data i podpis)

Tomasz Zieliński wrzesień 2023

Mapa AZP 118-76/1

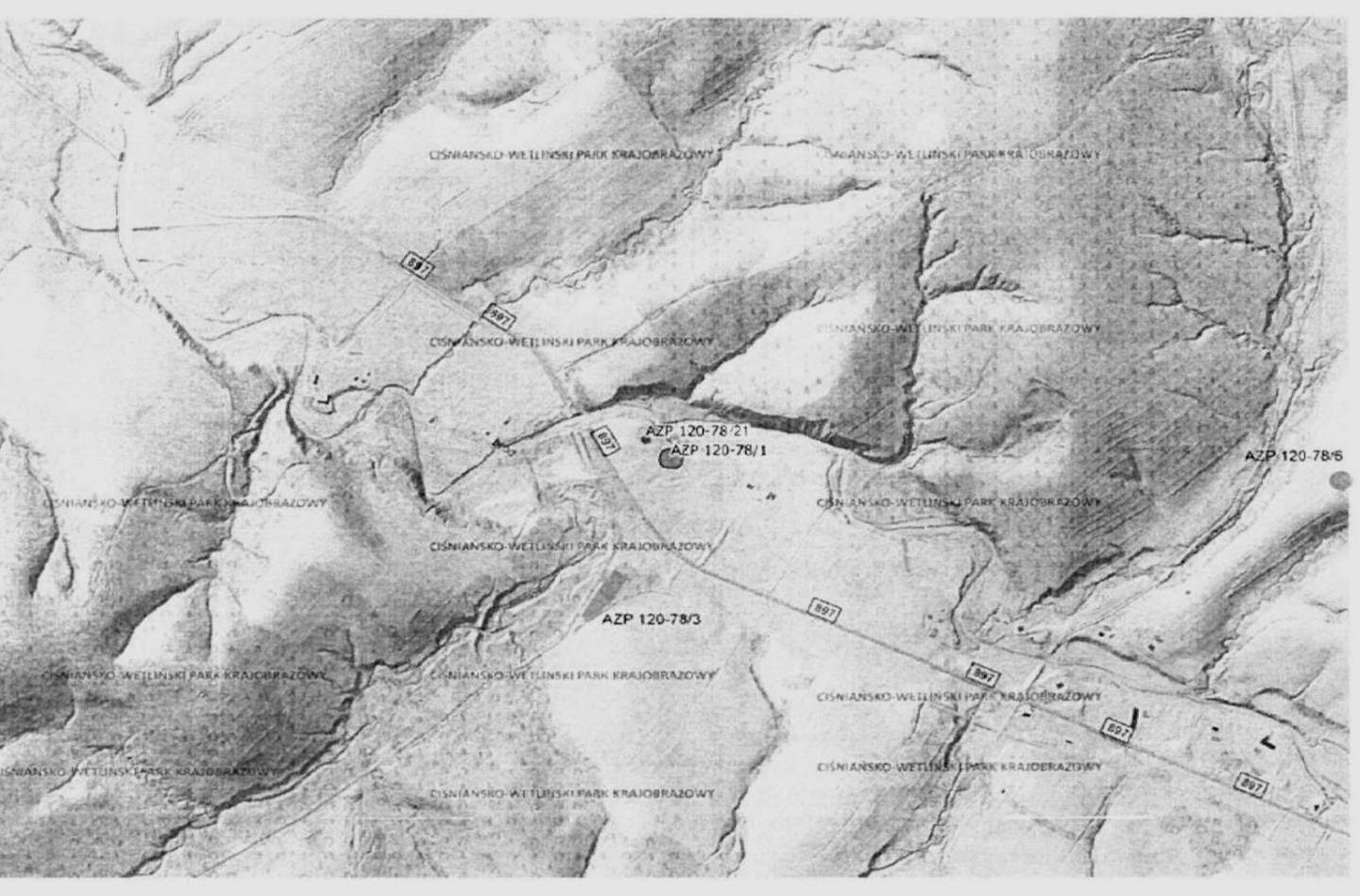
|  |  |   |   |
|--|--|---|---|
| <b>GEZ</b>   | <b>KARTA ADRESOWA GMINNEJ EWIDENCJI ZABYTKÓW</b> |   | 3. Miejscowość  |
| 1. Nazwa<br><b>STANOWISKO ARCHEOLOGICZNE NR 9<br/>AZP 120-78/21</b>                                |  | 2. Czas powstania<br><b>Nowożytność</b> | <b>WOLA MICHOWA</b>   |
| 8. Fotografia z opisem wskazującym orientację albo mapa z zaznaczonym stanowiskiem archeologicznym |  |   | 4. Adres<br><b>WOLA MICHOWA<br/>AZP 120-78/21<br/>DZ. NR EWID. 83<br/>N49°14'13.939"<br/>E22°08'54.196"</b>           |
|                  |  |   | 5. Przynależność administracyjna<br>województwo <b>PODKARPACKIE</b><br>powiat <b>SANOCKI</b><br>gmina <b>KOMAŃCZA</b> |
| 6. Formy ochrony   |  |   | 7. Opracowanie karty (autor, data i podpis)<br>Tomasz Zieliński wrzesień 2023   |

Mapa AZP 120-78/21

GEZ

# KARTA ADRESOWA GMINNEJ EWIDENCJI ZABYTKÓW

3. Miejscowość

1. Nazwa

**STANOWISKO ARCHEOLOGICZNE NR 6  
AZP 116-78/30**

2. Czas powstania

**Okres lateński**

## WYSOCZANY

8. Fotografia z opisem wskazującym orientację albo mapa z zaznaczonym stanowiskiem archeologicznym

4. Adres

**WYSOCZANY  
AZP 116-78/30  
DZ. NR EWID. 98  
N49°26'09.75"  
E22°08'42.61"**

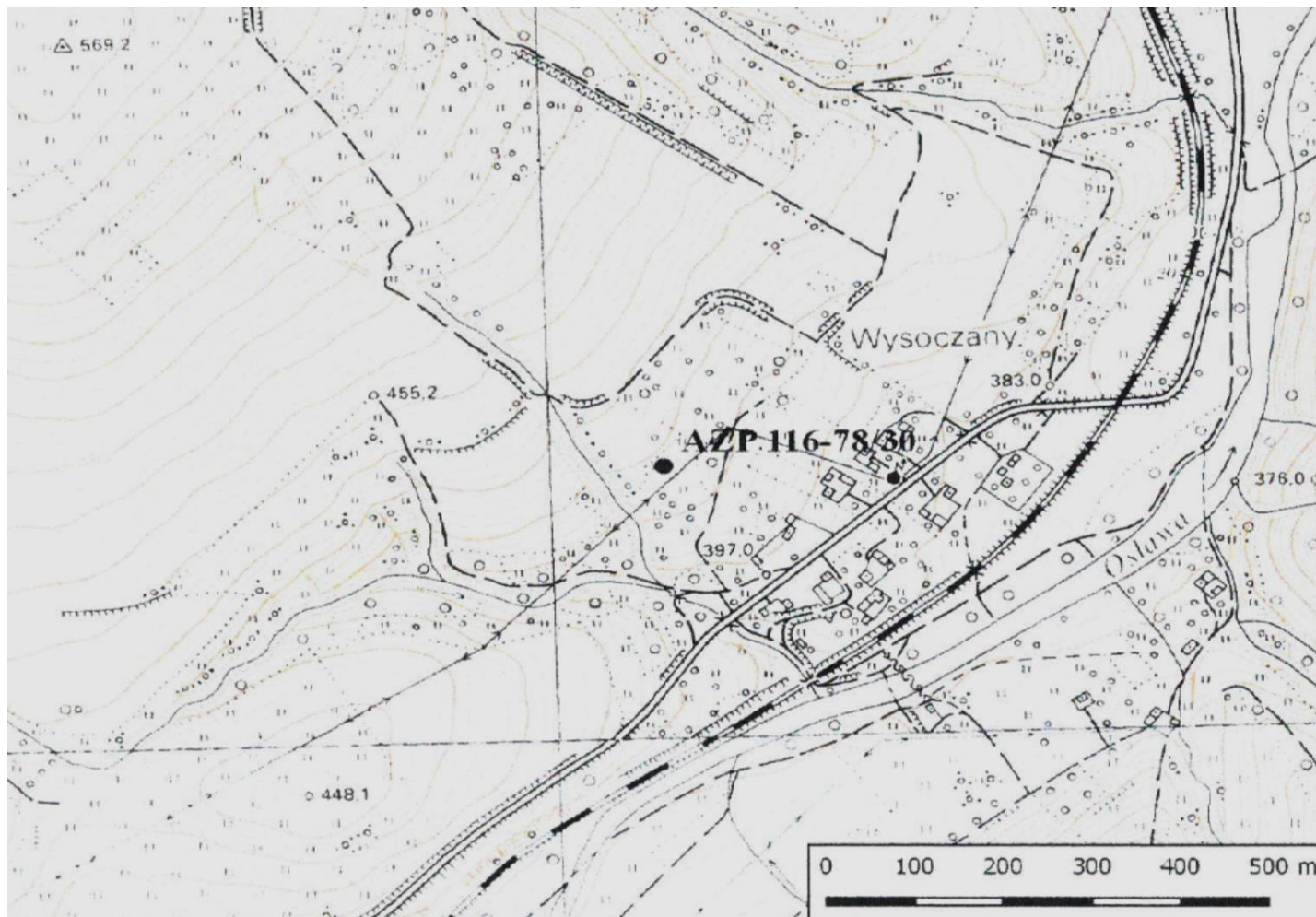

Mapa AZP 116-78/30

5. Przynależność administracyjna

województwo **PODKARPACKIE**

powiat **SANOCKI**

gmina **KOMAŃCZA**

6. Formy ochrony

7. Opracowanie karty (autor, data i podpis)

Tomasz Zieliński wrzesień 2023

